

Quadro de Áreas			
Piso de Origem	Cômodo		Área Medida
Nível 0,00	01	ESTAR / COZINHA	19,10
	02	DORM. 01	8,40
	03	BANHO	4,44
	04	DORM. 02	8,40
	05	VARANDA	3,56
	06	LAVANDERIA	3,56
			47,46 m²

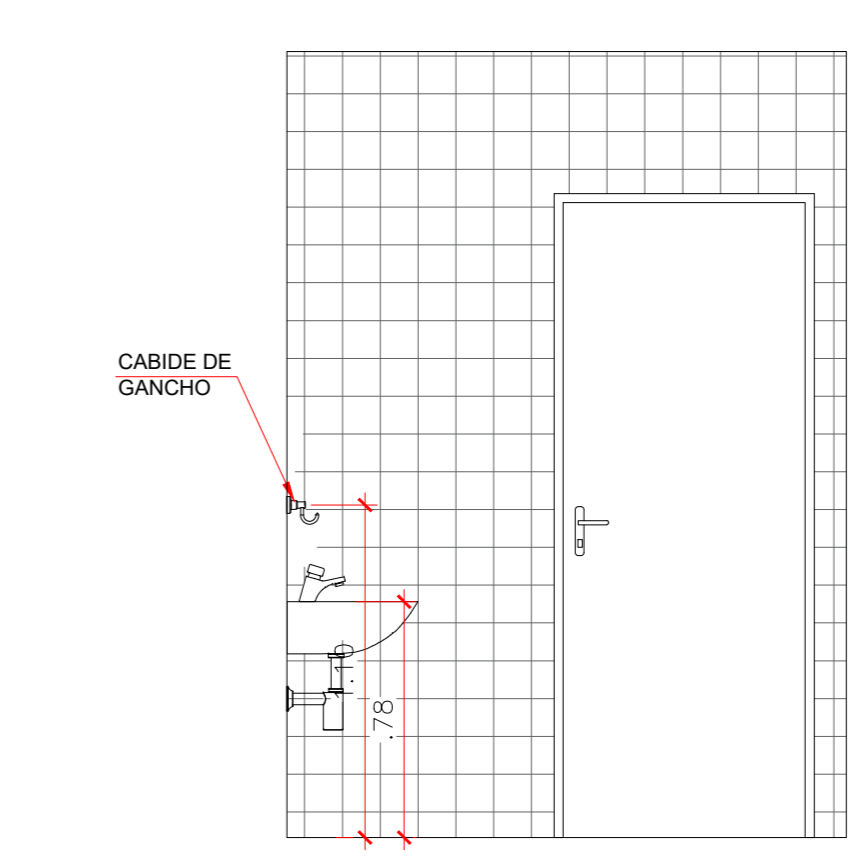
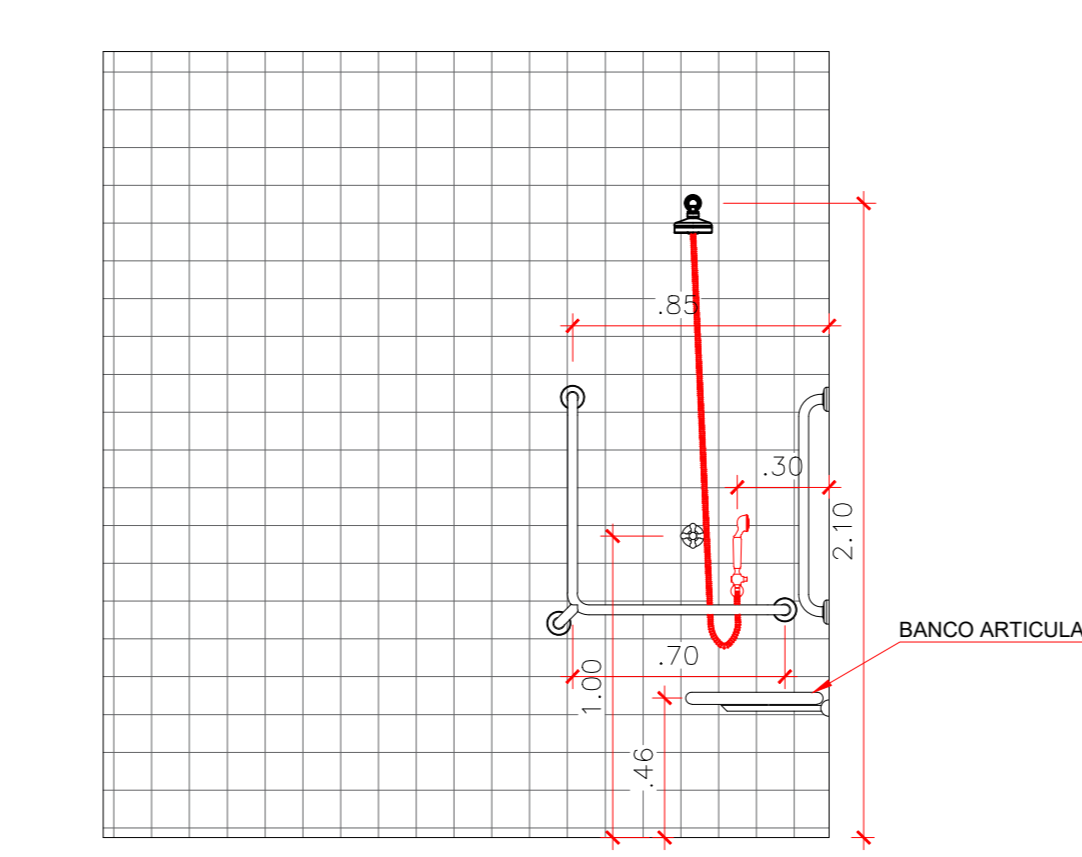
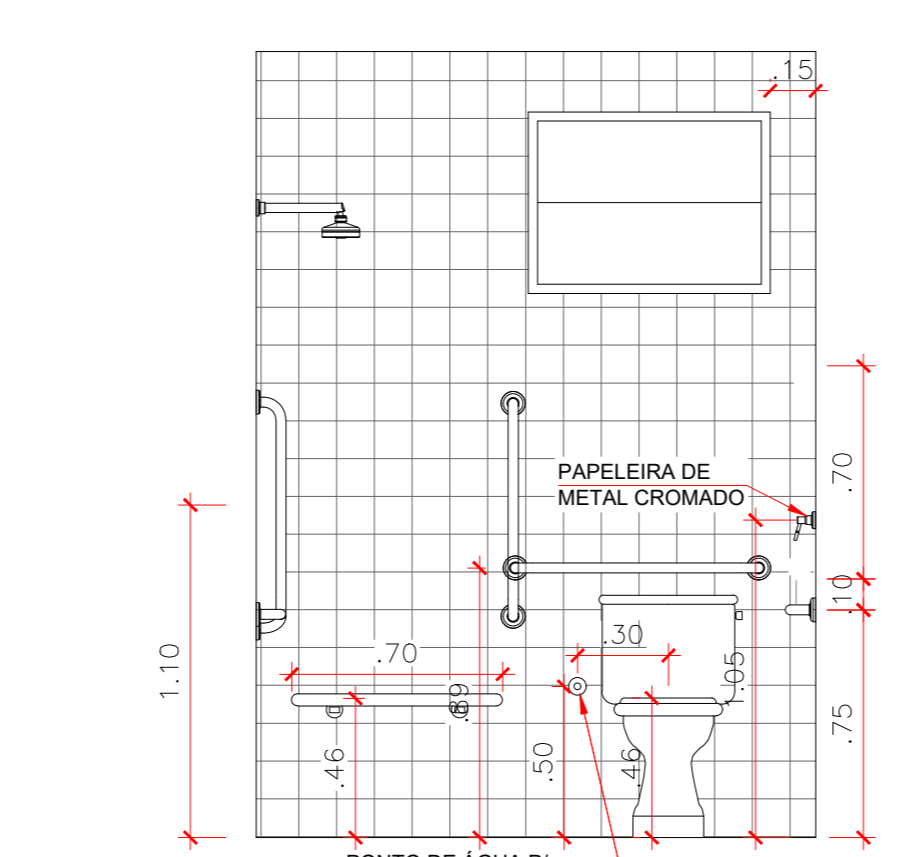
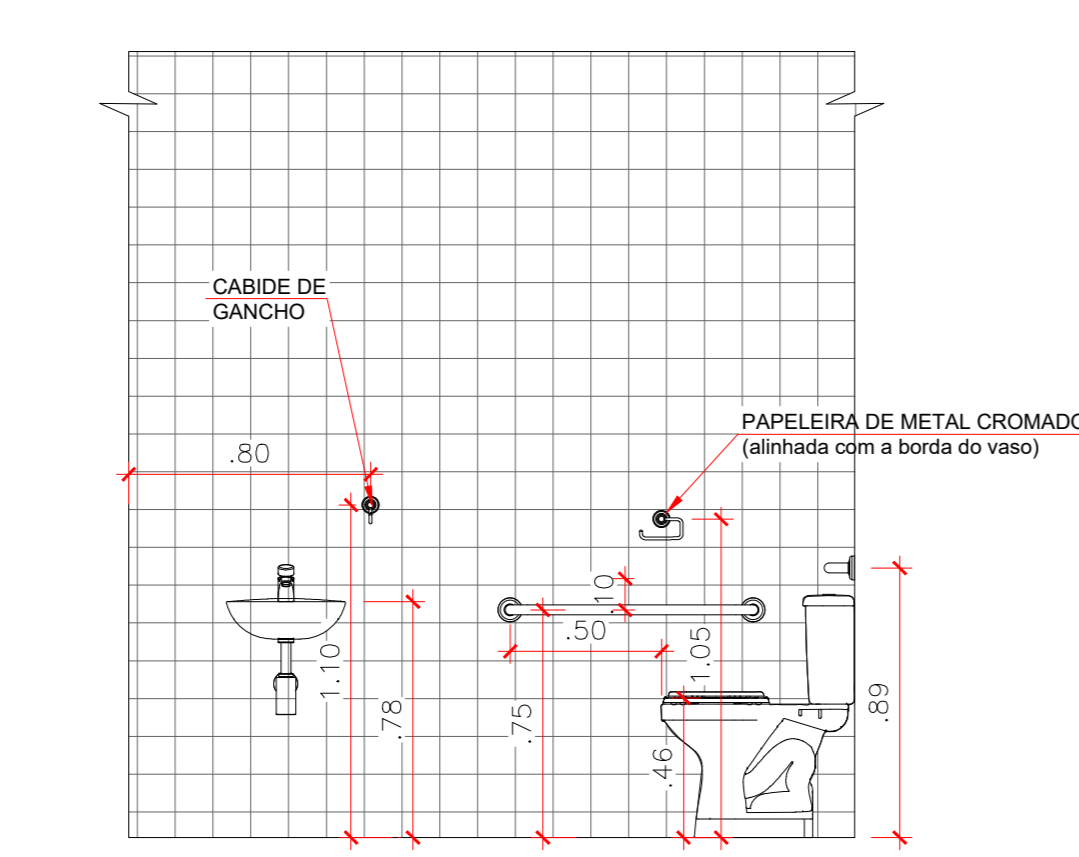
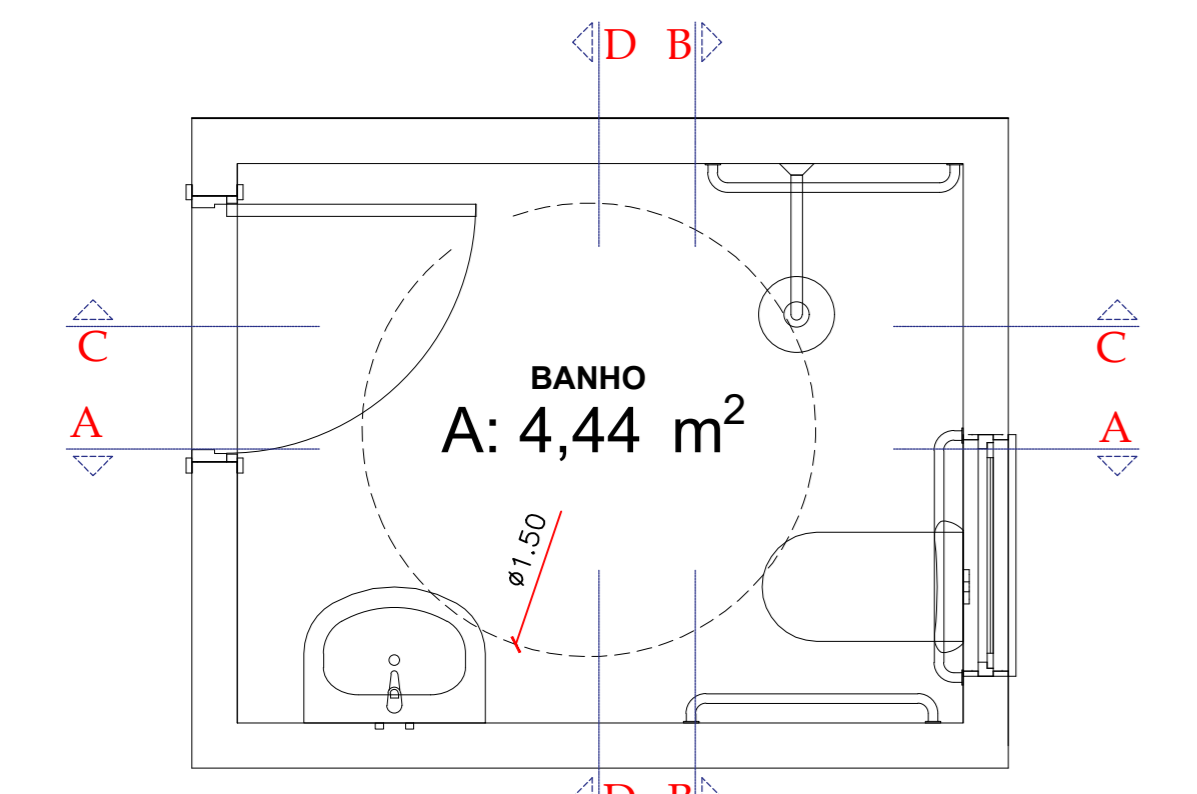
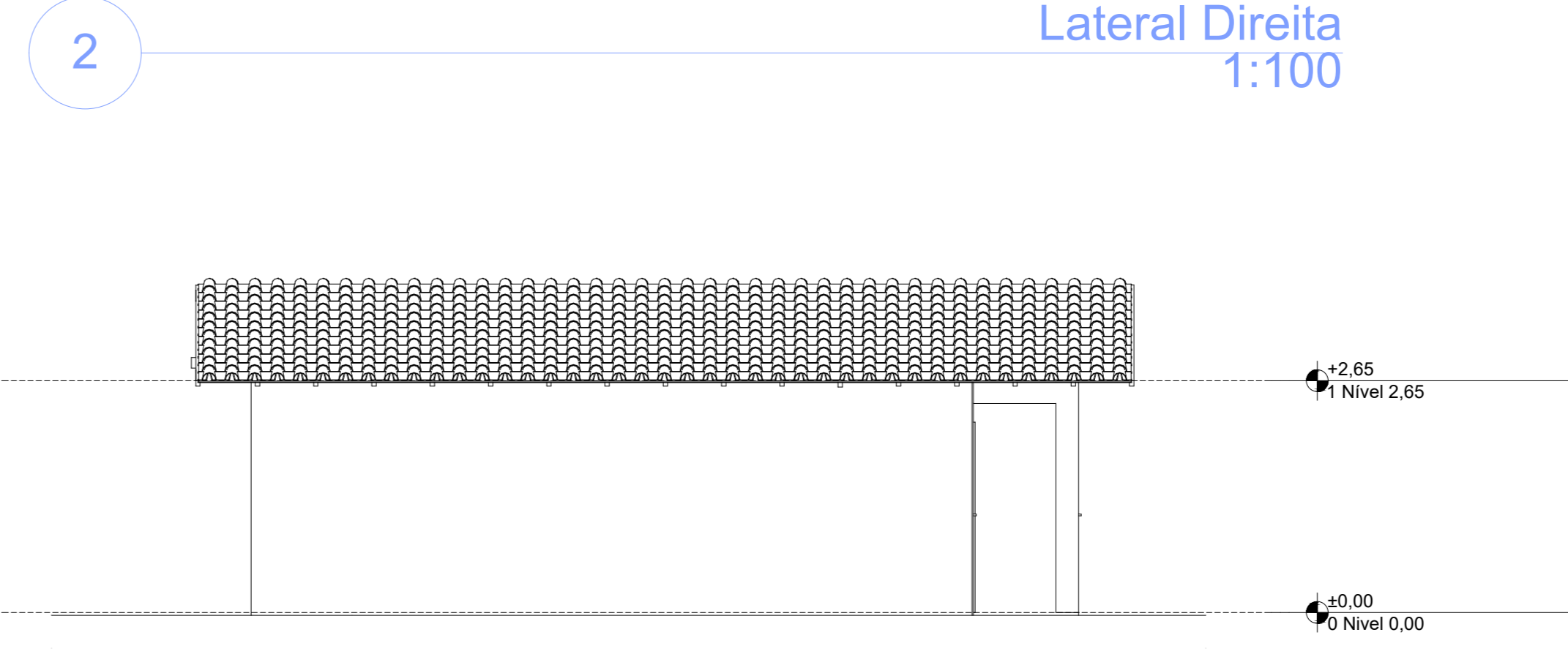
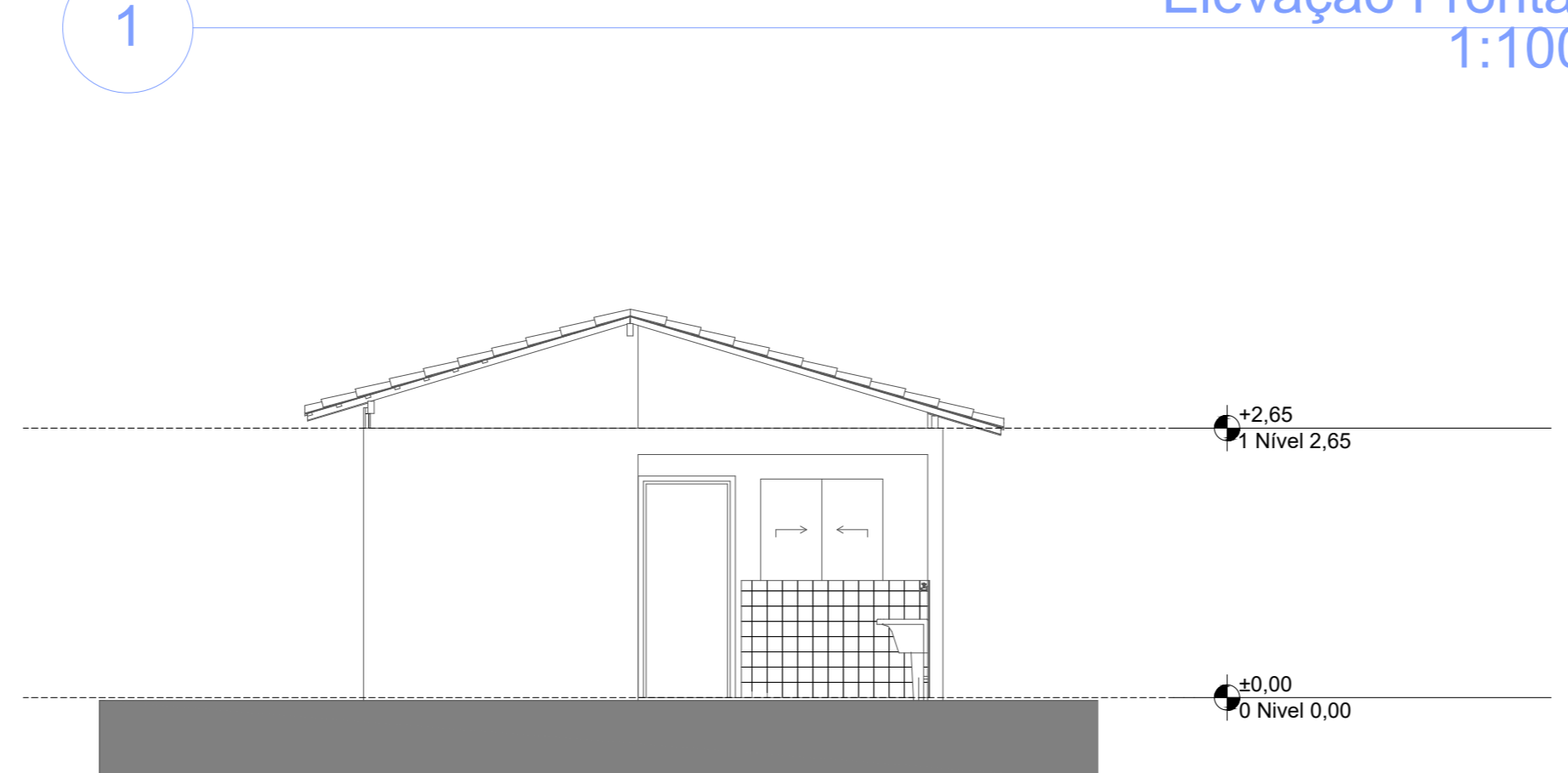
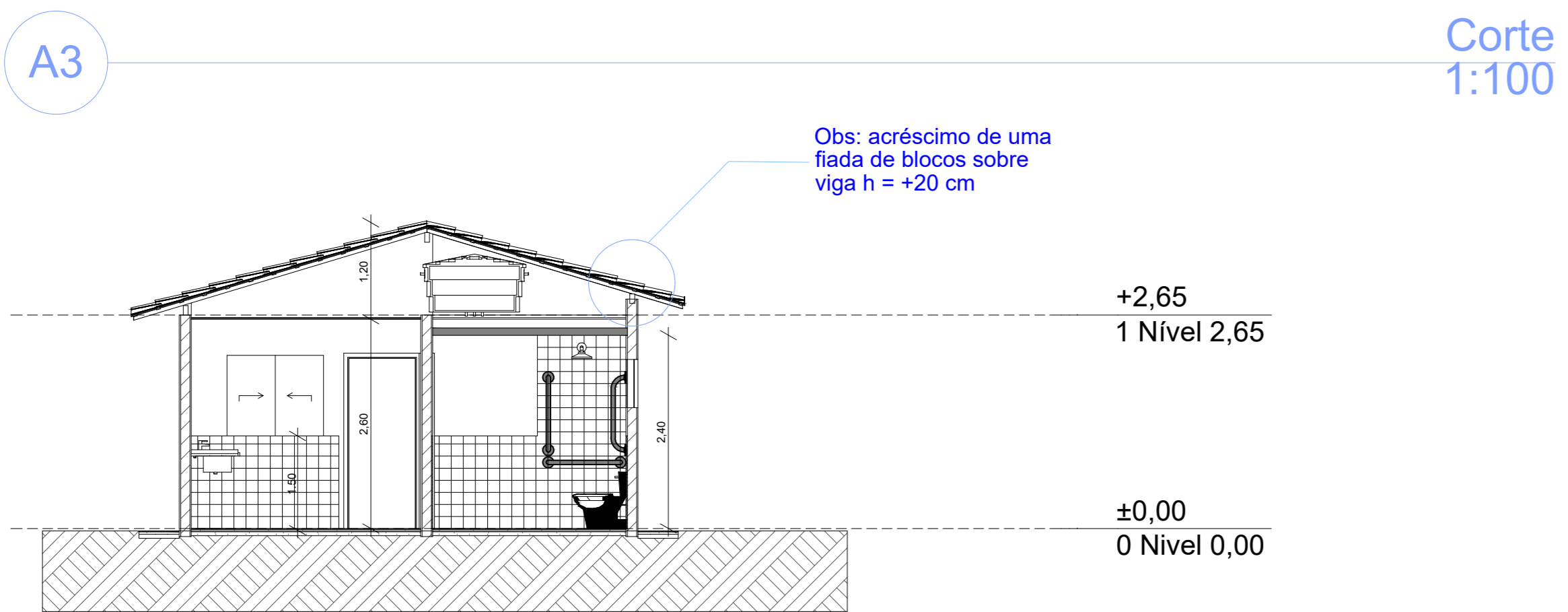
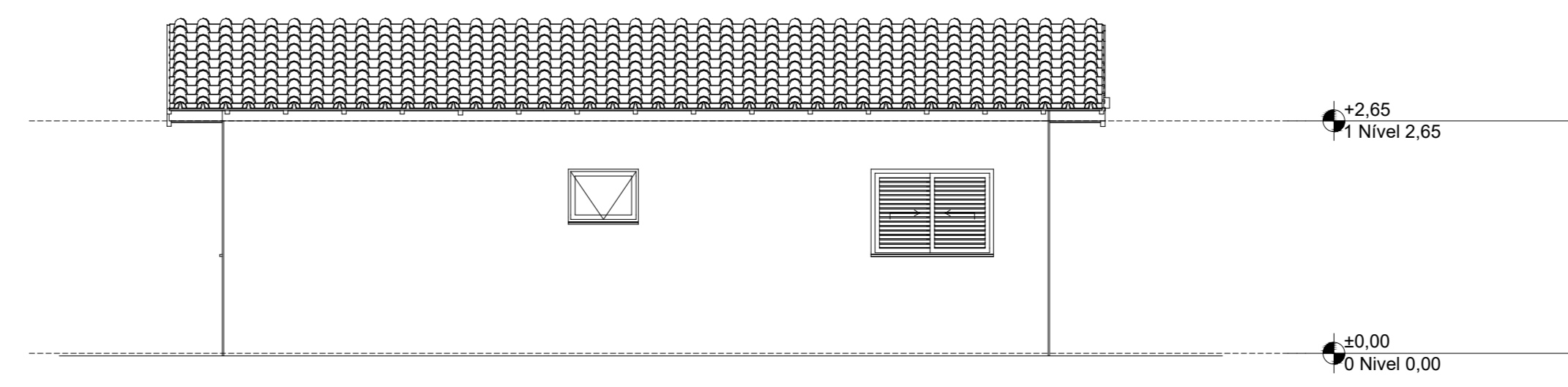
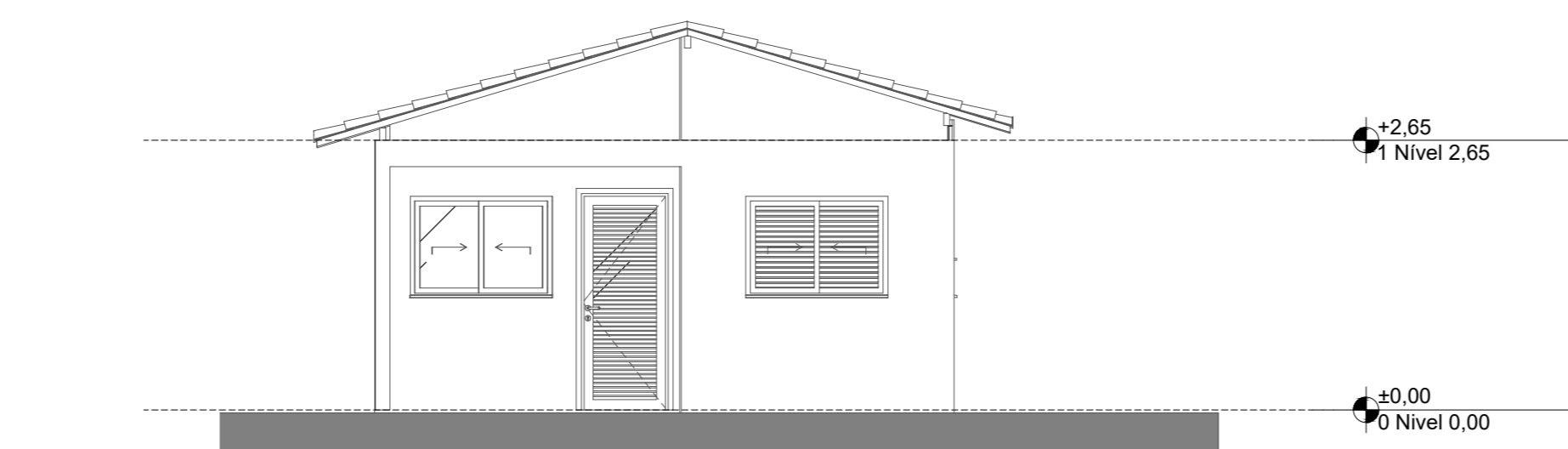
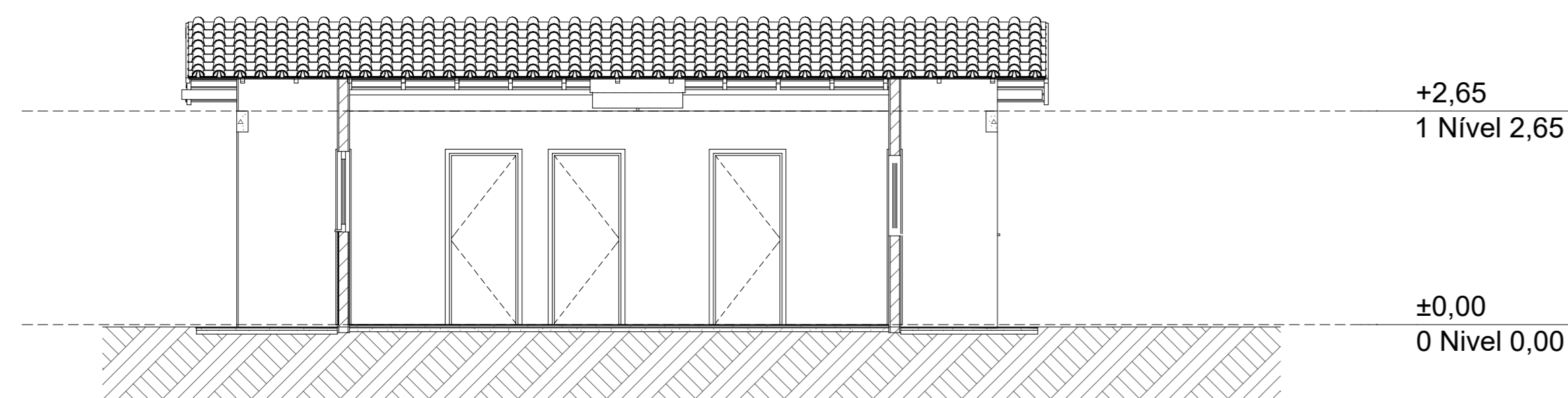
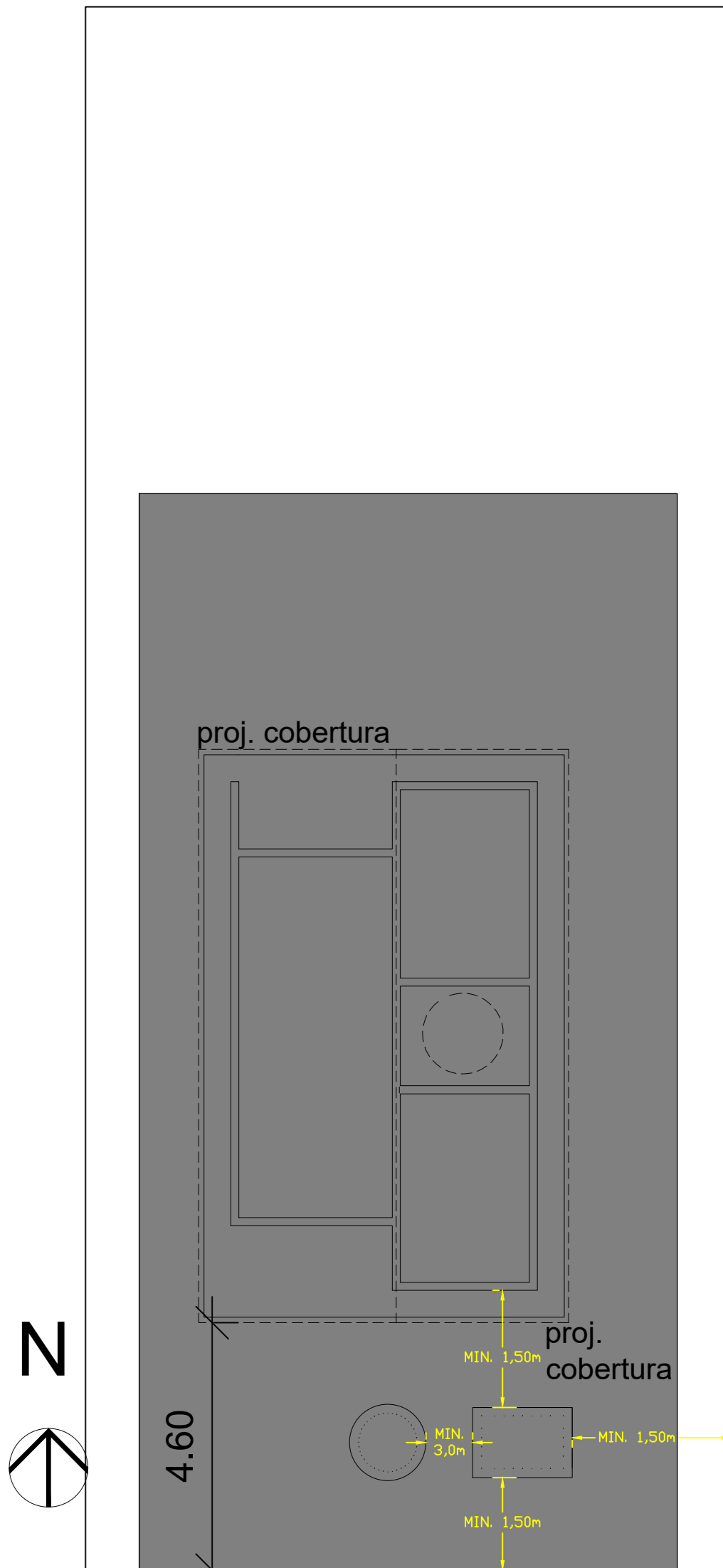

- NOTAS
- 1 - NAS UNIDADES ACESSÍVEIS, AS PORTAS DEVERÃO ABRIR PARA O LADO EXTERNO DOS AMBIENTES.
  - 2 - NAS UNIDADES ACESSÍVEIS, O ASSENTO DEVERÁ SER DO TIPO ARTICULADO EM MATERIAL INOX COM MEDIDAS MÍNIMAS DE 70X50 cm, FIXADO A 46cm DO PISO ACABADO.
  - 3 - NAS UNIDADES ACESSÍVEIS, AS BARRAS DE APOIO HORIZONTAL DEVERÃO FICAR FIXADAS A 75CM DO PISO ACABADO, E AS VERTICAIS 85CM, COM DIMENSÃO MÍNIMA DE 75CM DE COMPRIMENTO.

## PROJETO ARQUITETURA

### CASAS DE INTERESSE SOCIAL

#### PREFEITURA MUNICIPAL DE TURVELÂNDIA-GO



ENGENHARIA & CONSULTORIA  
EIRELI - ME  
CNPJ: 26.435.399/0001-27  
RUA CDR. DR. QUARANTA, LOTE 11, SALA 01 |  
CEP: 74.286-190 - GOIÂNIA - GO

PROJETO APROVADO PELA PREFEITURA MUNICIPAL  
EM: 11/09/2025

OBRA:  
CASAS DE INTERESSE SOCIAL

ENDEREÇO:  
SETOR GERALDO SÍRIDI, TURVELÂNDIA-GO

CONTEÚDO:  
PROJETO DE ARQUITETURA

COORDENADOR:  
-7857155 - 50.31217

Nº DO CONTRATO:  
XXXXXXXXXX

Nº DO ART:  
XXXXXXXXXXXXXX

ÁREAS:  
ÁREA DO TERRENO 348,48m²  
ÁREA CONSTRUÍDA 47,46m²

Nº DE PAVIMENTOS:  
UNICO

ESCALA:  
INDICADA

DATA:  
SETEMBRO / 2025

REVISTO:  
0